Taxa poştală plătită în numerar conform aprobării dir. g-rale p. t. t. nr. 70.346/938

2 LEI

UNIVERSUL SPORT

12 PAGINI

282-1938

Redacţia şi Administraţia: Palatul „UNIVERSUL", str. Brezoianu 23—25. Telefon: Centrala: 3.30.10; Redacţia: 4.21.81. Redactor responsabil EUGEN DUMITRESCU

Proprietar: „Universul", S. A.
Adm.-delegat STELIAN POPESCU
Inscris sub No. 167, Trib. Ilfov

Nr. 282. — Anul I BUCUREŞTI. — Joi 29 Decembrie 1938

ABONAMENTE: 3 luni LEI 150 | 6 luni LEI 270 | 1 an LEI 500

SIBIIU

Al. Romero l-a invins la puncte pe Milică Teodorescu

Los Angeles, 25 (Telegramă particulară).

Boxeurul Milică Teodorescu, campionul României la categoria mijlocie, boxând în seara Crăciunului la Los Angeles în arena „Legion Stadium", a fost învins la puncte de americanul Al. Romero.

Decizia a fost însă injustă, deoarece Milică Teodorescu nu numai că nu a pierdut, dar a terminat chiar lupta cu un oarecare avantaj.

La darea deciziei, publicul a fluerat şi apoi a ovaţionat pe român.

PROBA CA BOXEURUL ROMAN A FACUT O DEOSEBITA IMPRESIE, ESTE CA IMEDIAT DUPA MATCH, MANAGERUL GUS WILSON A PRIMIT O OFERTA PENTRU BOXEURUL „INVINS" CA SA SUSŢINA UN MATCH LA SAN FRANCISCO IN ORGANIZAREA UNUI CLUB DE INDUSTRIAŞI CU SAM RUTTLEG.

PANA IN PREZENT NU SE ŞTIE DACA BOXEURUL ROMAN VA ACCEPTA ACEASTA INTALNIRE.

Cârjan a venit în Bucureşti pentru a pleca cu U. Tricolor la Istanbul

După cum se ştie, Unirea Tricolor, care trebue să joace la Istanbul, la 6 şi 8 Ianuarie, îl va lua şi pe Cârjan.

Fostul jucător oborean a primit din partea grupării sale permisiunea de a pleca şi a veni la Bucureşti.

El va lua parte la cele două antrenamente, pe care grupa-rea le va face mâine şi Marţia viitoare în vederea acestei deplasări.

SPARTA n'a sosit în Bucureşti, pentrucă a rămas înzăpezită la Brno!

Pentru astă-seară fusese programat matchul de hockey pe ghiaţă dintre Sparta din Praga şi Telefon Club. Partida, care se anunţa drept cea mai senzaţională întâlnire a sezonului actual, a trebuit fi însă amânată.

Organizatorii s'au dus eri dimineaţă la prânz şi după masă la gară pentru a primi pe praghezi, însă aceştia nu au sosit, contrar ştirilor anunţate de unii confraţi...

A venit în schimb o telegramă dela Brno, care anunţă că toată echipa Spartei, a rămas... înzăpezită în acel oraş şi se găseşte în imposibilitate de a mai continua drumul şi bine înţeles de a mai juca la Bucureşti la datele fixate.

Organizatorii bucureşteni s'au pus imediat în legătură cu Brno şi au propus conducătorului formaţiei cehe, ca biletele de tren trimise să fie păstrate şi pragezii să vină peste o lună.

Oficialul ceh a acceptat această propunere, astfel că dacă azi şi mâine nu vom avea ocazia să vedem pe Sparta, o vom putea admira la sfârşitul lunei Ianuarie.

Gloria C.F.R. nu mai pleacă în Turcia

C.A.M.T. va ceda probabil matchurile Unirii Tricolor

Se ştie că au existat tratative între C. A. M. T. şi Gloria C. F. R., pentru ca gruparea timişoreană să cedeze gălăţenilor şease matchuri în Orient în schimbul unui turneu în Basarabia de Sud, în care clubul din Galaţi îi garantează 80.000 lei pe distanţa maximă de două săptămâni.

C. A. M. T. VA CEDA MATCHURILE UNIRII TRICOLOR?

Este foarte probabil ca aceste matchuri să fie cedate Unirii Tricolor, care după cum se ştie pleacă la 4 Ianuarie în Turcia.

In acest scop au şi început tratative şi se crede că ele vor fi duse la bun sfârşit în cursul acestei săptămâni.

Pentru cele şease matchuri C. A. M. T. va juca la Bucureşti cu Unirea Tricolor, în cursul primăverii.

Schimbul este posibil întrucât gălăţenii nu-şi pot lua obligaţia de a garanta lui C. A. M. T., suma de 80.000 lei.

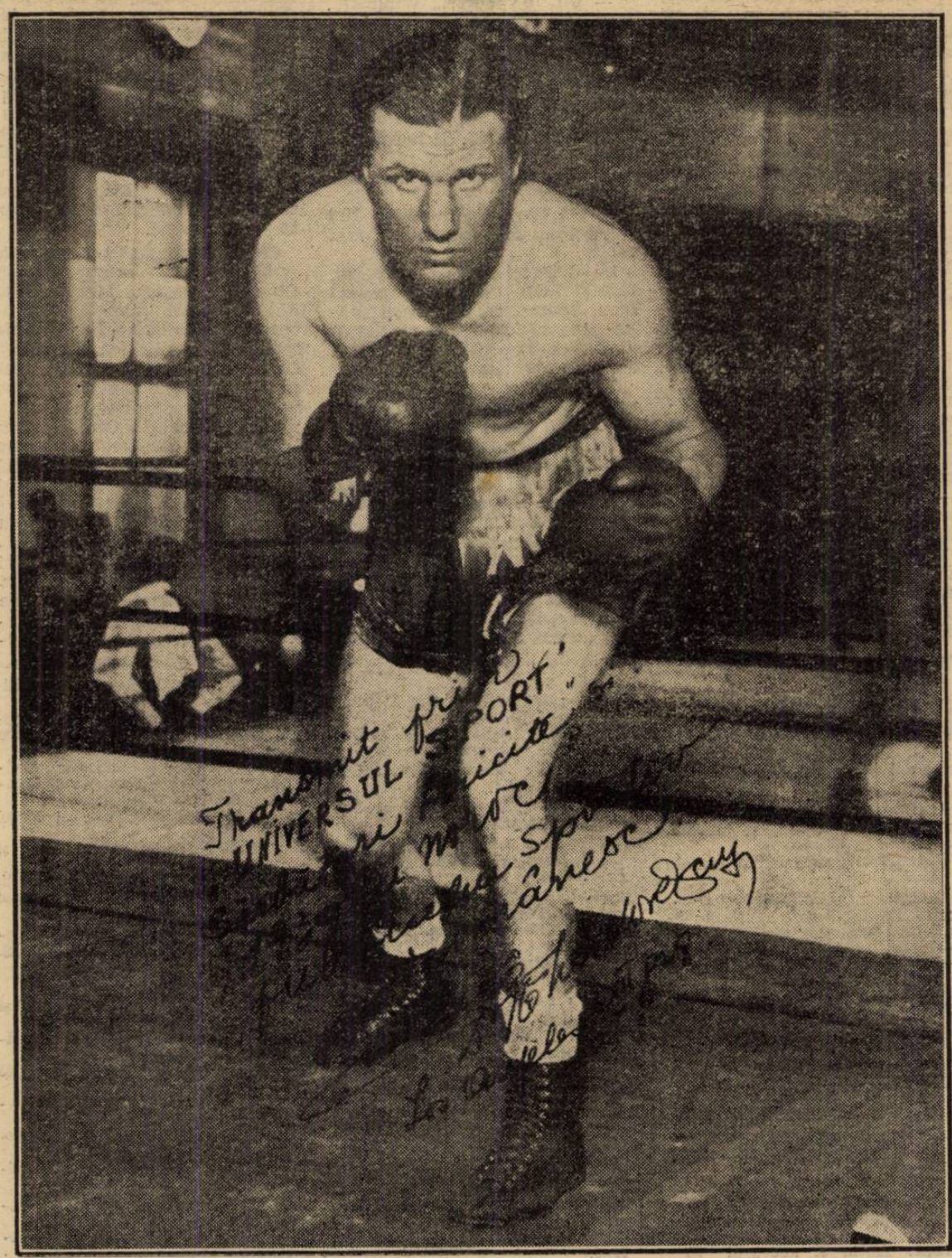

Milică Teodorescu, urează publicului sportiv, prin ziarul nostru, sărbători fericite

Câmpul de ski anglo-german in Austria

Patru câmpuri de ski vor fi organizate în această iarnă, între 27 Decembrie şi 10 Ianuarie în provincia Salzburg şi în Styria.

La fiecare dintre ele vor lua parte douăzeci de tineri germani şi douăzeci tineri englezi.

TELEFON-CLUB PLEACA MAINE IN STRAINATATE

Echipa de hockey pe ghiaţă a Telefon-Clubului părăseşte Capitala azi la orele 13,20, cu acceleratul de Cernăuţi, îndreptându-se spre Polonia, prima etapă a turneului, care durează aproape o lună.

Sub conducerea d-lor Nicolau — membru în comitet şi Ivanovici, vor face deplasarea următorii jucători:

Raţiu, Dron (portari), Biro, Anastasiu (fundaşi), Botez, Tico, Tillea, Brackl, Petrovici, Pană (înaintaşi).

Gică Buia urmează să plece mai târziu şi să întâlnească pe telefoniştii la Bruxelles.